SZKOŁA PODSTAWOWA
im. KRÓLA JANA III SOBIESKIEGO
w Przegini

Szkolna gazetka

Byle do przerwy!

Szkoła Podstawowa w Przegini

W TYM NUMERZE!

PAMIĘTAMY! Narodowy Dzień Żołnierzy Wyklętych

O pandemii słów kilka od klasy VI

O swoim pupilu opowiada Amelka

Survival Staśka

Matematyczne zagadki Bartka

Wiosenne Dyktando Szymka

Z techniką w przyszłość, czyli roboty na wesoło

Popisy kulinarne fotorelacja od klasy V

Kącik kulinarny Mariki

Humor szkolny

1 marca

Narodowy Dzień Żołnierzy Wyklętych

"Życie poświęcić warto jest tylko dla jednej idei, idei wolności!
Jeśli walczymy i ponosimy ofiary to dlatego, że chcemy właśnie żyć, ale żyć jako ludzie wolni, w wolnej Ojczyźnie."

Kpt. Zdzisław Broński „Uskok"

1 marca obchodzimy Narodowy Dzień Pamięci Żołnierzy Wyklętych – święto państwowe ustanowione dla upamiętnienia żołnierzy antykomunistycznego i niepodległościowego podziemia. Święto zostało ustanowione 3 lutego 2011 roku. Projekt tego święta zainicjował prezydent Lech Kaczyński, a wprowadził w życie prezydent Bronisław Komorowski. " Dzień ten służy uzmysłowieniu wszystkim Polakom, że po części tym żołnierzom, o których pamięć starano się wymazać przez dziesiątki lat zawdzięczamy dziś wolną Ojczyznę.

Małgorzata Musielak

oto prace naszych uczniów

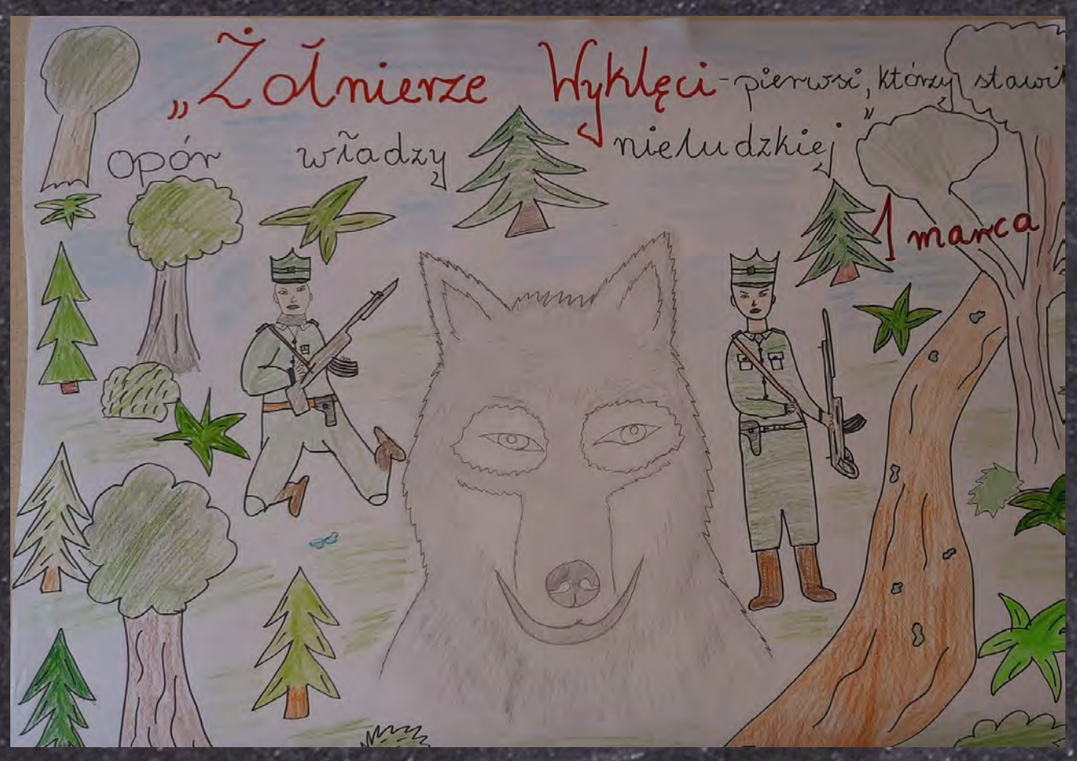

PANDEMIA !

Jakie mamy odczucia opisuje Wiktoria i Olek

Mija już kolejny miesiąc od kiedy jesteśmy na kwarantannie domowej. Z dnia na dzień dowiedzieliśmy się, że znowu mamy nie chodzić do szkoły i pozostać w domach. Od tej przykrej wiadomości minęło już ponad dziewiętnaście tygodni.

W czasie kwarantanny szczególnie brakuje mi spotkań z moją rodziną oraz przyjaciółmi. Niestety muszę zapomnieć o wycieczkach rowerowych, wyjściu do kina, czy na basen. Nie mogę uczestniczyć w moich cotygodniowych zajęciach rysunku, które uwielbiam. Większość mojego dnia pochłaniają lekcje i zadania domowe. W wolnym czasie bawię się z moim rodzeństwem na polu. Bardzo się cieszę ,że mieszkamy na wsi i mamy możliwość wyjść na podwórko. Wieczorami jeśli jest możliwość gram z rodzicami i siostrą w gry planszowe, Scrable, Monopoly czy ulubioną- Rummikub.

Martwi mnie jednak obecna sytuacja, ponieważ ciągle słyszę w wiadomościach o nowych przypadkach zachorowań i niestety z dnia na dzień ich liczba rośnie. Mam nadzieje, że dzięki niedawno wynalezionej szczepiące wszystko wróci do normy.

Nigdy nie spodziewałam się,że nasze życie może, aż tak bardzo się zmienić. Uważam jednak,że wprowadzony zakaz w odpowiednim momencie był bardzo dobrą decyzją, może dzięki temu uniknęliśmy wielu zachorowań.

Chociaż wcześniej cieszyłam się z każdego wolnego dnia od szkoły, teraz już bardzo chciałabym tam wrócić. Biorąc pod uwagę sytuację jaka jest na świecie uważam ,że nie ma sensu robić długoterminowych planów.

Cieszę się z każdej chwili, doceniam kogo i co mam, a przede wszystkim to, że jesteśmy zdrowi. Mam nadzieję, że okres pandemii szybko minie i wszystko wróci do normy.

Aleksander Świrski

Ostatnie miesiące są trudne dla świata. Przez tą całą pandemię nie możemy wychodzić z domu bez maseczek oraz spotykać się ze znajomymi. Lekcje szkolne przeprowadzane są przez platformy online. Codziennie śledzimy informacje z TV. Od wczoraj można chodzić do lasów. Z kolegami łączę się albo przez grę albo dzwonimy do siebie.

Żyjąc na kwarantannie zaczyna mnie już trochę denerwować. Ja mam szczęście, ponieważ mam duże podwórko, na którym mogę się poruszać bez maseczki i brata który jest w tym samym wieku co ja. Aktualnie większość osób z Polski wyzdrowiało, lecz niektórzy nie mieli tyle szczęścia.

Jak narazie nie szaleje, ale chciałbym już wrócić do mojej rutyny.

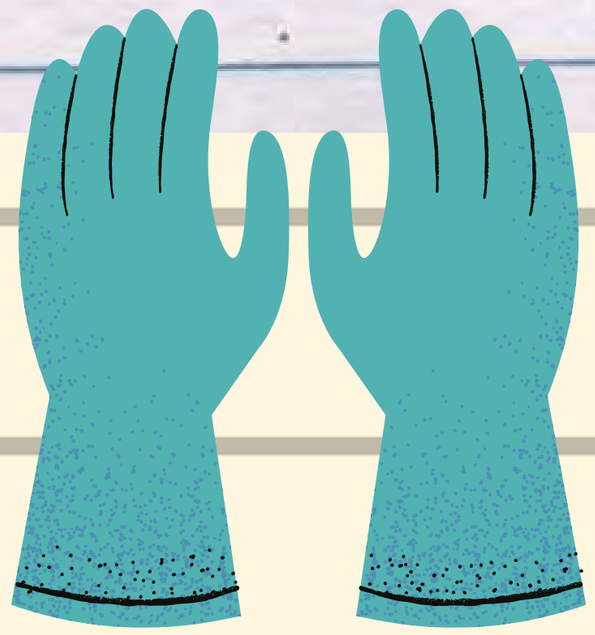

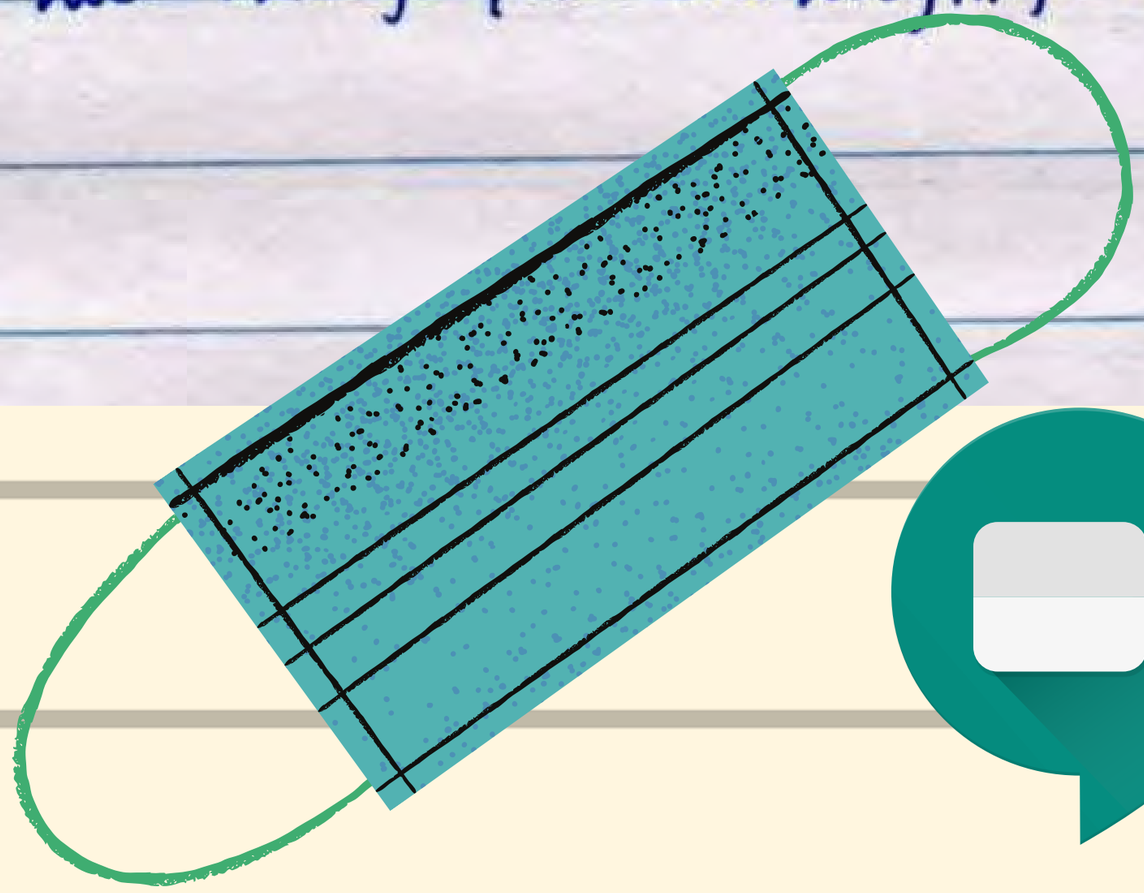

MÓJ Chomiczek

OPOWIADA AMELKA

Moimi ulubionymi zwierzętami są chomiki. Sama posiadam jednego chomika, nazywa się Harry. Jego rasa to chomik dżungarski. Harry ma 1 rok, jest ruchliwy, lubi się bawić i wymaga codziennej opieki.

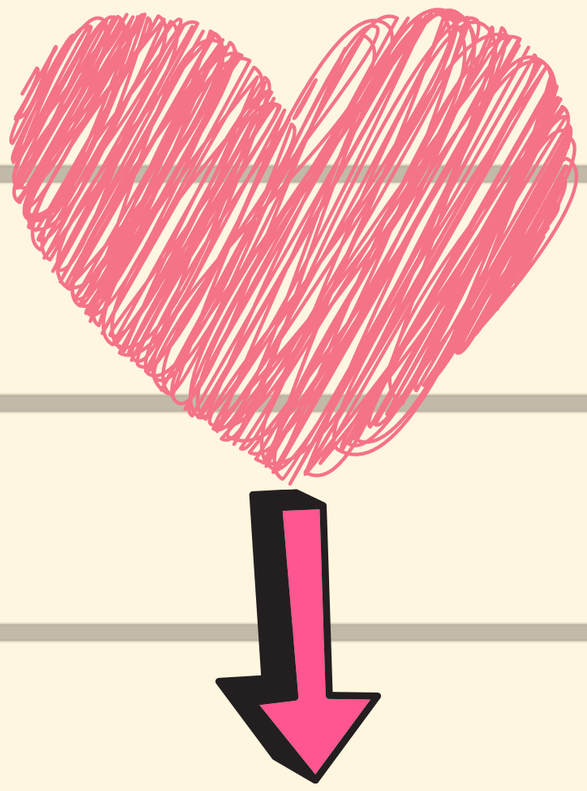

Dbam o to, żeby zawsze miał dostęp do jedzenia i wody do picia, a trociny zmieniam mu co 2 tygodnie. Ostatnio był chory, więc poszłam z nim do weterynarza, który dał mu krople na grzbiet i płyn do dezynfekcji klatki. Teraz jest z nim wszystko dobrze i co jakiś czas się z nim bawię. Bardzo go lubię i nie wyobrażam sobie, że mogłoby go nie być ze mną.

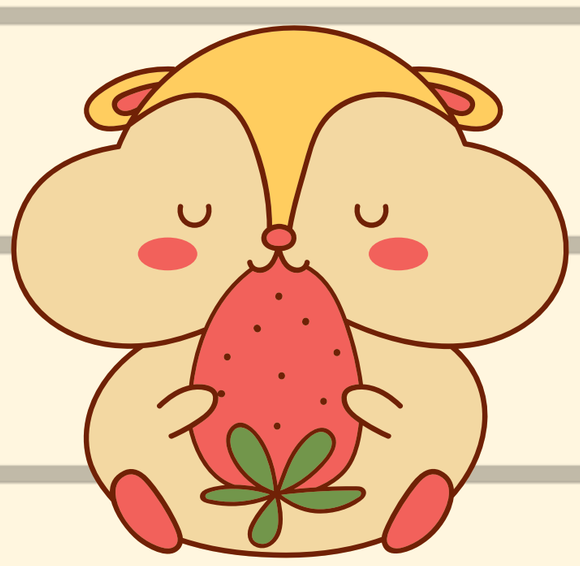

Survival Staszka!

Cześć ! dziś pokażę Wam jak robić węzeł Kluczka najprostszy sposób na zawiazanie np. haka

#1

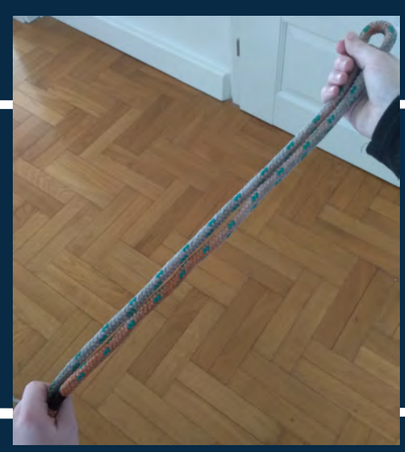

Chwyć linę na środku

#2

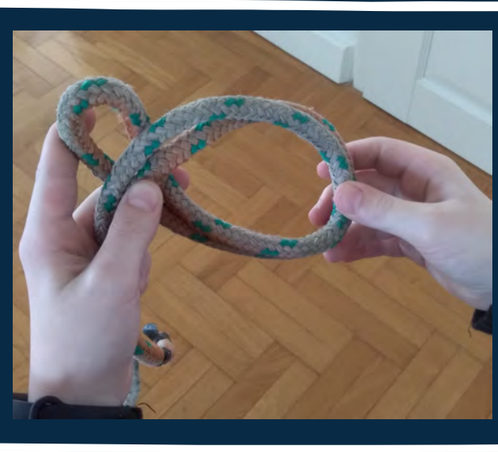

Prawą rękę z liną przełóż pod spód lewej strony liny i otrzymasz splot

#3

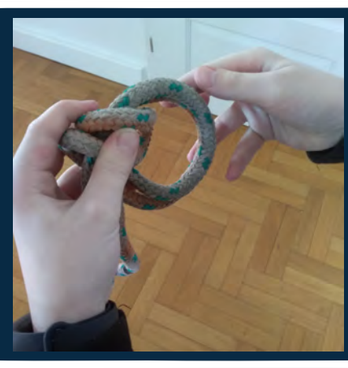

Koniec liny włóż do otrzymanego otworu

#4

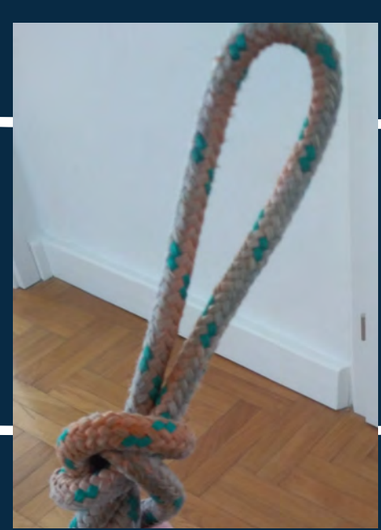

zaciśnij węzeł i gotowe !! :)

Lina jest bardzo potrzebna, wiec poćwicz, w następnym numerze gazetki pokażę Wam jak robić namiot

dodatkowo otworzę moje tajemnicze pudełku survivalowe.

ZAGADKI BARTKA

1

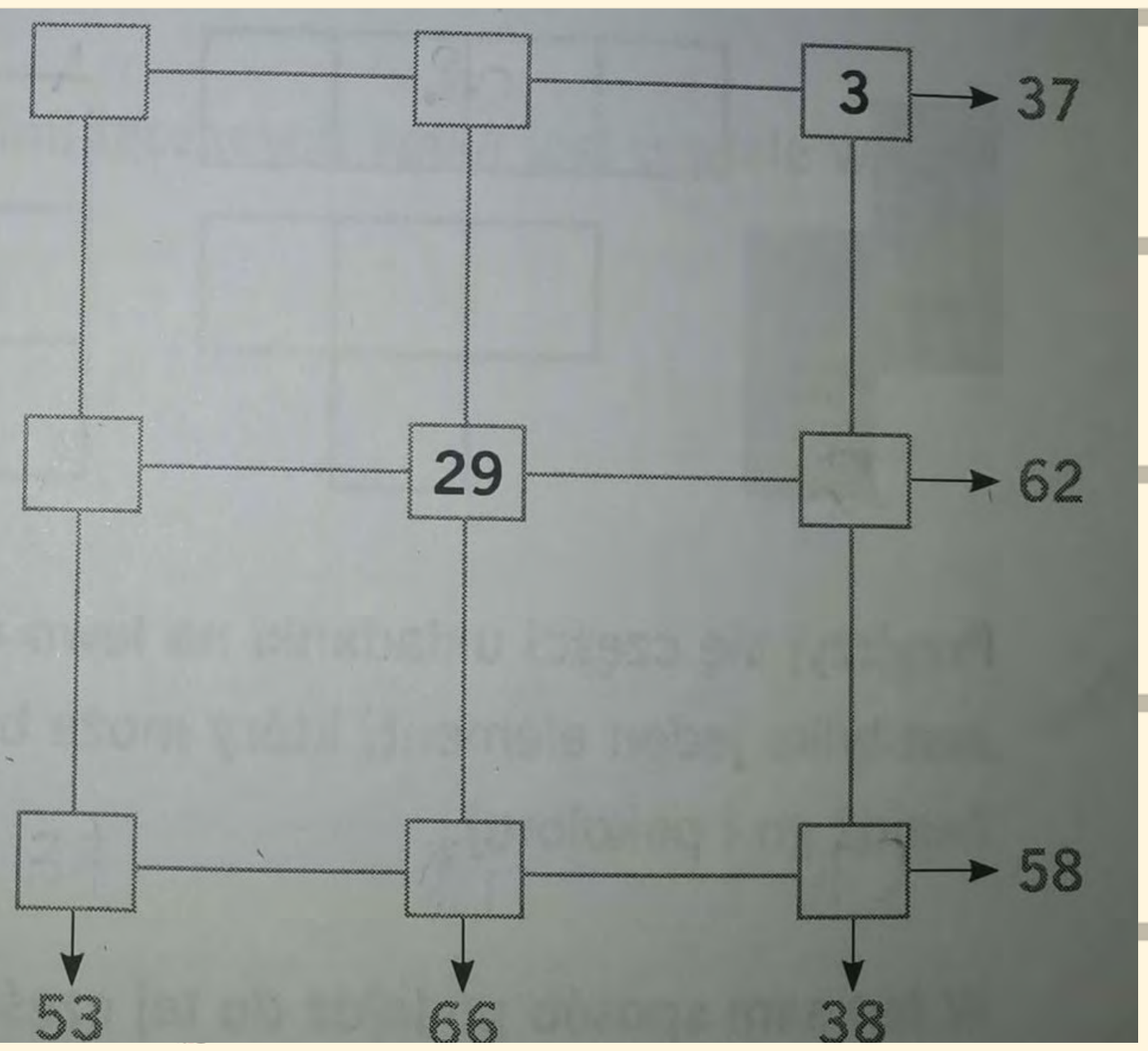

Zaproponowane liczby należy wpisać w puste prostokąty tak, aby po dodaniu liczb w tej samej kolumnie lub rzędzie otrzymać wskazane wyniki

8-10-14-17-20-25-31

2

Jesteś kierowcą autobusu.Na pierwszym przystanku wsiada 10 osób. Na drugim 5 osób, a wysiada 6. Na trzecim wsiadają 3 osoby a wysiada 1 .Ile lat ma kierowca?

Na rozwiązania czekamy piszcie do Naszej redakcji pierwsze trzy osoby otrzymają nagrodę !!!

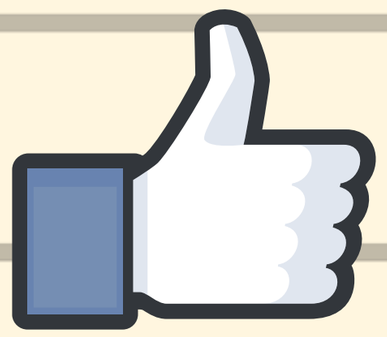

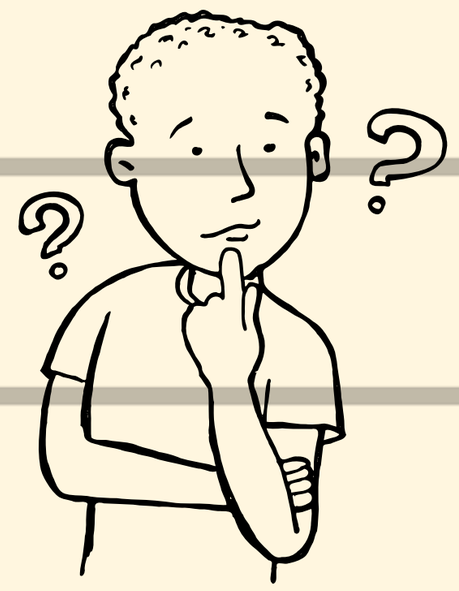

Szymon przedstawia

DYKTANDO WIOSENNE

„Ż’’ i „RZ”

Mróz p…estał ju… dawno szczypać w uszy. Zaczął topnieć śnieg. P…ebiśniegi i ocieplające się powiet…e zwiastowały wiosnę. Nale…ało ju… kurtki puchowe i ko…uchy zostawić w szafie i ubrać się na cebulkę.

Na górskich łąkach …ółte, purpurowo-fioletowe i białe krokusy wychylały swoje kielichy. Białe zawilce, fioletowe i brudnoczerwone sasanki oraz niebieskie, białe i ró…owe p…ylaszczki u…ekały p…echodniów swoją barwą. Kora d…ew i gałęzie k…ewów p…estały wydawać się posza…ałe. Z nadchodzącą wiosną znów jakby od…yły. Na ich gałązkach pojawiły się pierwsze zielone pąki. W parkach wśród małej jeszcze trawy rozkwitły białe i ró…owawe stokrotki.

DYKTANDO

cdn…

Część II w następnym numerze
czekamy na poprawne odpowiedzi…

Nasze roboty na wesoło, kto wie może kiedyś i ludzik MARSJAŃSKI stworzymy

Z ostatniej chwili!
Lądowanie na Marsie
Kto z was oglądał?
napiszcie do naszej redakcji

Popisy kulinarne naszych uczniów

zdrowo i kolorowo czyli coś innego na talerzu

Oto wybrane prace uczniów z zajęć projektowych dotyczących zdrowego jedzenia
Sami przyznajcie - im bardziej kolorowo tym bardziej apetycznie i zdrowo...

Kulinarny Kącik MARIKI

MUFFIN

Składniki:

3 łyżki mąki
1 łyżeczka brązowego cukru
½ łyżeczki proszku do pieczenia
1/8 łyżeczek soli
szczypta cynamonu
½ łyżki masła
3 łyżki mleka
Ulubione dodatkii

Wybierz swój ulubiony kubek. Wsyp do niego mąkę, brązowy cukier, proszek do pieczenia, sól i cynamon, a potem dokładnie wymieszaj.

Dodaj masło i ugniataj palcami, dopóki nie znikną wszystkie maślane grudki. Wlej mleko do maślano - mącznej masy i mieszaj, aż będzie gładka i wilgotna (jeśli wydaje się trochę za sucha, nie martw się - po prostu dolej więcej mleka!)

Dodaj swoje ulubione dodatki i lekko je wciśnij w ciasto. Włóż swój kubek pyszności do mikrofali i włącz ją na dwie minuty na najwyższą temperaturę. Kiedy usłyszysz „DING!" ,muffin będzie gotowy!

INTERNETOWE MEMY

CZYLI COŚ NA WESOŁO

UWAGA !

Nasza redakcja szuka chętnej osoby, która poprowadzi dział z HUMOREM - napisz do nas !

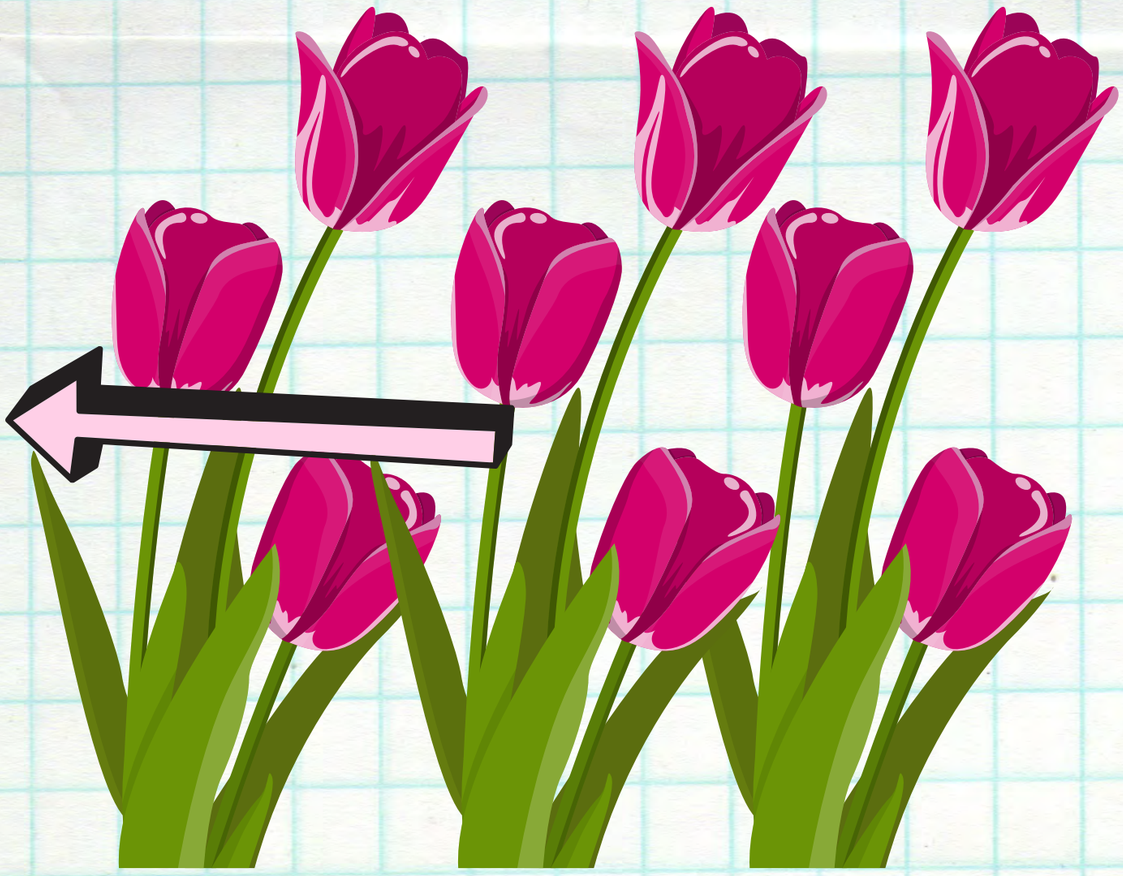

Do społeczności SP PRZEGINIA !!

piszcie do nas:

redakcja@zsprzeginia.pl

redaguje Kl.IV B z
wychowawcą P.Sygulską

Czekamy na Wasze propozycje...
piszesz opowiadania/wiersze, rysujesz, może
śpiewasz
prześlij do nas my zamieścimy to
w szkolnej gazetce

Like

Czekamy na Was!!

Nagrody
za matematyczne zagadki
i dyktando
do odebrania w szkole
Dziękujemy
Radzie Rodziców
za ufundowanie nagród

Wszystkim dziękujemy za pomoc, a młodym redaktorom życzymy wytrwałości
i dużo pomysłów